Azur Siège FRANCE

www.AzurSiegeFRANCE.fr

SIEGE ISRI 6860/880 NTS

Équipement standard

- Garni TM02-2238 / TU02-2239
- Suspendu avec réglage poids, connexion avec véhicule pression constante 7.5 bars
- Réglage pneumatique réglage hauteur
- Réglage dossier
- Réglage inclinaison assise
- Réglage horizontal
- Amortisseur réglable
- Réglage profondeur dossier
- Réglage lombaire pneumatique
- Descente rapide
- Accoudoirs et appui-tête, ceinture en option
- Norme 76/115/EWG pour véhicule N2/N3

Options
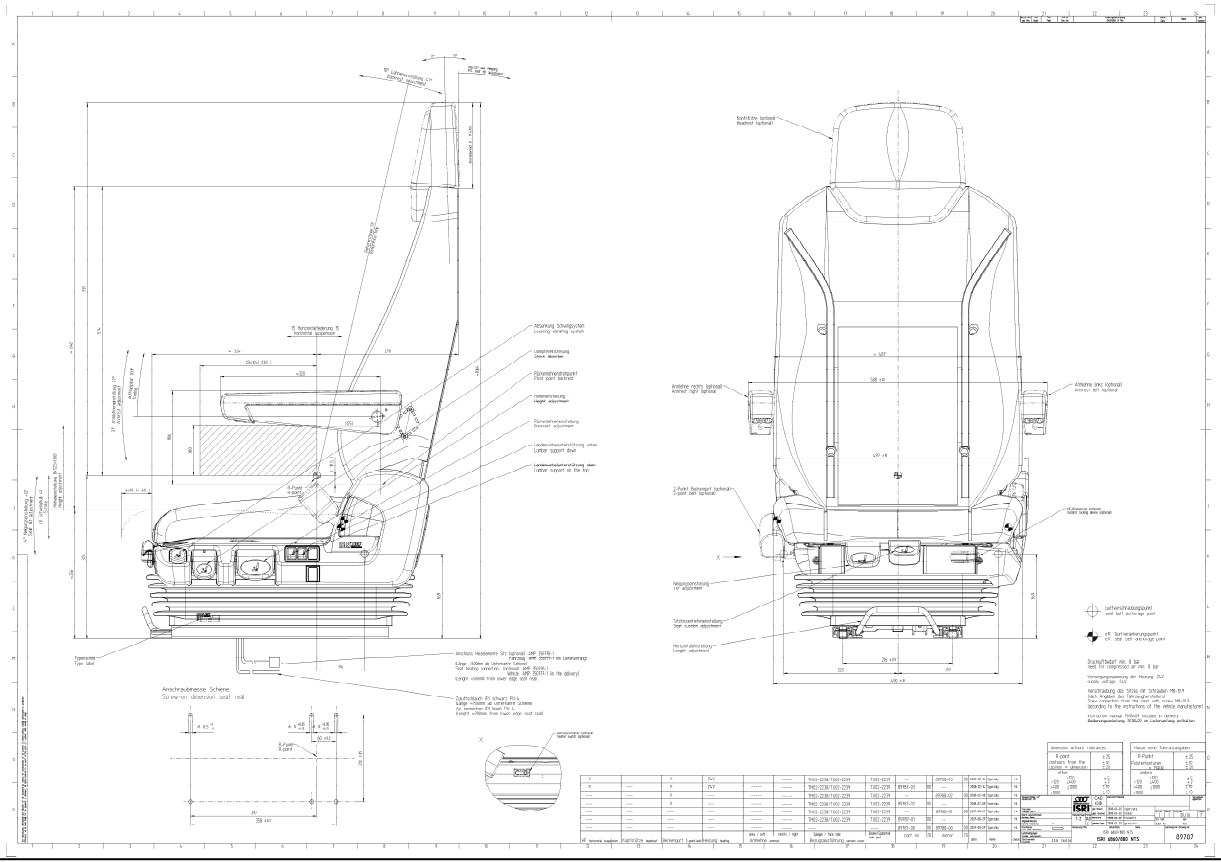
- Accoudoir version confort
- Éléments chauffants
- Plateau tournant
- Réglage de la profondeur de l'assise
- Housse sur mesure