ISRI

6030/880 NTS

Réf. 83200033

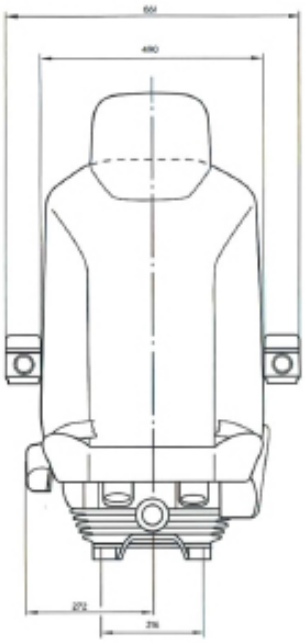

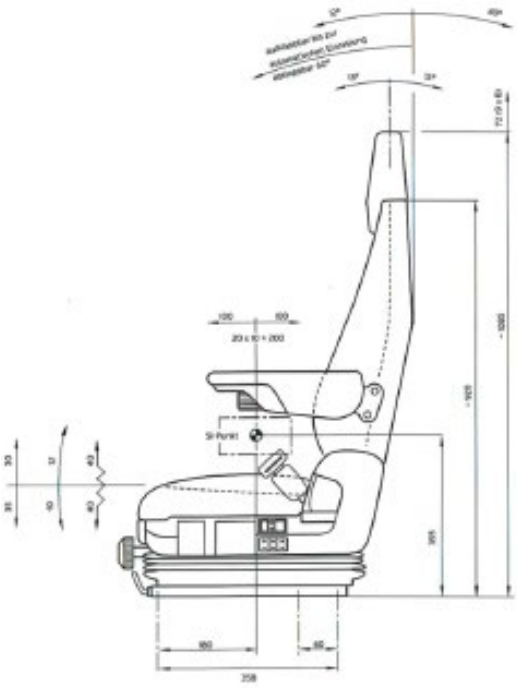

DESCRIPTIF

- Suspension mécanique
- Réglage du poids de 50 à 150 Kg
- Réglage de la hauteur et de l'inclinaison
- Réglage de la longueur, largeur de voie 216 mm
- Dossier réglable
- Réglage horizontale de 200 mm, vérouillable des deux côtés
- Réglage fin de la hauteur et de l'inclianison, jusqu'à 65 mm
- Revêtement textile résistant et respirant

OPTIONS	Ceinture de sécurité 2 points (ventrale), accoudoirs, appui-tête, embase pivotante, housse de protection sur-mesure.
RÉF. :	Constructeur : 89497-01/00

Azur Siège France

ZA la Combe - 83690 Salernes
azursiegefrance@yahoo.com

GAMME COMPLÈTE

Retrouvez l'ensemble de nos sièges, pièces et accessoires sur
www.azursiegefrance.fr ou au **04 22 54 75 30**